PARROCCHIA DEI SANTI GERVASIO E PROTASIO MARTIRI Piazza Pio XII, 1 - Capriate San Gervasio
Telefono 02.21119476 / cel 375.1079096 - parrocchia@parrocchiasangervasio.it
Oratorio 02.9092428 / cel 392.9819425 - oratorio@parrocchiasangervasio.it
Scuola Infanzia 02.09960110 - scuolainfanzia@parrocchiasangervasio.it
FOGLIO 51/2025

DOMENICA 21 DICEMBRE - IV DI AVVENTO ANNO A

Dal Vangelo di Matteo (1,18-24)
Così fu generato Gesù Cristo: sua madre Maria, essendo promessa sposa di Giuseppe, prima che andassero a vivere insieme si trovò incinta per opera dello Spirito Santo. Giuseppe suo sposo, poiché era uomo giusto e non voleva accusarla pubblicamente, pensò di ripudiarla in segreto.
Però, mentre stava considerando queste cose, ecco, gli apparve in sogno un angelo del Signore e gli disse: «Giuseppe, figlio di Davide, non temere di prendere con te Maria, tua sposa. Infatti il bambino che è generato in lei viene dallo Spirito Santo; ella darà alla luce un figlio e tu lo chiamerai Gesù: egli infatti salverà il suo popolo dai suoi peccati».
Tutto questo è avvenuto perché si compisse ciò che era stato detto dal Signore per mezzo del profeta: «Ecco, la vergine concepirà e darà alla luce un figlio: a lui sarà dato il nome di Emmanuele», che significa "Dio con noi".
Quando si destò dal sonno, Giuseppe fece come gli aveva ordinato l'angelo del Signore e prese con sé la sua sposa.

I sogni di Giuseppe sono quelli di Dio

Tra i testimoni che ci accompagnano al Natale appare Giuseppe, mani callose e cuore sognante, il mite che parla amando. Dopo l'ultimo profeta dubbioso, Giovanni Battista, di domenica scorsa, ora un altro credente, un giusto anche lui dubbioso e imperfetto, l'ultimo patriarca di una storia mai semplice e lineare. Giuseppe che non parla mai, silenzioso e coraggioso, concreto e sognatore: le sorti del mondo sono affidate ai suoi sogni. E lì sono al sicuro, perché l'uomo giusto ha gli stessi sogni di Dio. La sua casa è pronta, il matrimonio è già contratto, la ragazza abita i suoi pensieri, tutto racconta una storia d'amore vero con Maria. Improvvisamente, succede: Maria si trovò incinta e Giuseppe pensò di ripudiarla in segreto, insieme a quel figlio non suo. L'uomo "tradito" cerca comunque un modo per salvare la sua ragazza che rischia la vita come adultera; il giusto "ingannato" non cerca ritorsioni contro di lei, vuole ancora proteggerla, perché così fa' chi ama. Ripudiarla…
Ma Giuseppe è insoddisfatto della decisione presa. Si dibatte dentro un conflitto emotivo e spirituale: da un lato l'obbligo di denuncia e dall'altro la protezione della donna amata. A metà strada tra l'amore per la legge di Mosè: toglierai di mezzo a te il peccatore (Dt 22,22), e l'amore per la ragazza di Nazaret. E accade un secondo imprevisto, bello e sorprendente. Giuseppe ha un sogno, in cui il volto di Maria si mescola a quello degli angeli. Prima decide, poi arriva da Dio un sogno, arriva solo dopo, senza esimerlo dalla fatica e dalla libertà: "Non temere di prendere con te Maria".
Tu vuoi già prenderla con te, solo che hai paura. Non temere di amarla, Giuseppe, chi ama non sbaglia. Dio non interviene a risolvere i problemi con una bacchetta magica, non ci salva dai conflitti ma è con noi dentro i problemi, e opera in sinergia con la nostra testa e il nostro cuore, con l'intelligenza e l'empatia, ma insieme anche con la nostra capacità di immaginare e di ipotizzare soluzioni nuove. È l'arte divina dell'accompagnamento, che cammina al passo con noi, verso l'unica risposta possibile: proteggere delle vite con la propria vita. Da chi ha imparato Gesù a ribaltare la legge antica, a mettere la persona prima delle regole, se non ascoltando da Giuseppe il racconto di come si sono conosciuti con Maria, di come è stato il loro fidanzamento e poi il matrimonio, ai figli piace sentire queste storie. Da chi ha capito il piccolo Gesù che l'amore viene prima di tutto, che è sempre un po' fuorilegge? Maria e Giuseppe, poveri di tutto, ma Dio non ha voluto che fossero poveri d'amore, perché sarebbero stati poveri di Lui

(padre Ermes Ronchi)

Per tutto l'Avvento, pubblichiamo parte della Lettera pastorale del Vescovo Francesco: "Servire la vita, servire la gioia di vivere". In questa quarta ed ultima domenica di Avvento il verbo nascere estende la specificità del momento gioioso alla persistenza della cura del nascituro con delle azioni pratiche.

NASCERE

"La donna, quando partorisce, è nel dolore, perché è venuta la sua ora; ma, quando ha dato alla luce il bambino, non si ricorda più della sofferenza, per la gioia che è venuto al mondo un uomo" (Gv 16,21).

La vita umana, perché si dia e ci sia, perché cresca e perché si esprima, domanda che qualcuno vi si chini sopra benevolmente, vi si accosti con meraviglia, la accolga con senso di responsabilità, con attesa indifesa e con la decisione ferma e tenace di mettere a disposizione ad ogni passo tutto ciò che quella vita richiede per essere custodita, protetta, alimentata, fatta crescere, educata.
- La Comunità condivida la gioia e la trepidazione dell'attesa con la preghiera, con la vicinanza premurosa, con l'attenzione a necessità materiali, relazionali e spirituali alla famiglia e in particolar modo alle mamme.
- Predisponga un'accoglienza cordiale della domanda del Battesimo, una preparazione e un accompagnamento successivo alla celebrazione promuovendo un'adesione e una partecipazione alla vita comunitaria che sia di aiuto alla vita familiare.
- Proponga alcune feste liturgiche come riconoscimento del dono di Dio per la famiglia e nella famiglia e celebri adeguatamente gli anniversari che scandiscono la vita familiare, le giornate dedicate alla famiglia e la giornata per la vita.
- Condivida l'impegno delle scuole dell'infanzia parrocchiali e degli asili nido, come espressione dell'accoglienza dei piccoli e come servizio alle famiglie, sostenendole nei primi passi educativi.
- Alimenti la sensibilità nei confronti dei percorsi di accoglienza, affido e adozione.
- Sostenga economicamente le famiglie in difficoltà economica.
- Sia attrezzata nell'indicare servizi alla famiglia promossi a livello territoriale o diocesano: ufficio famiglia, consultori diocesani, Centri di Aiuto Vita.

Battesimo di Clara Palazzini

Lorenzo Lotto: natività—1525

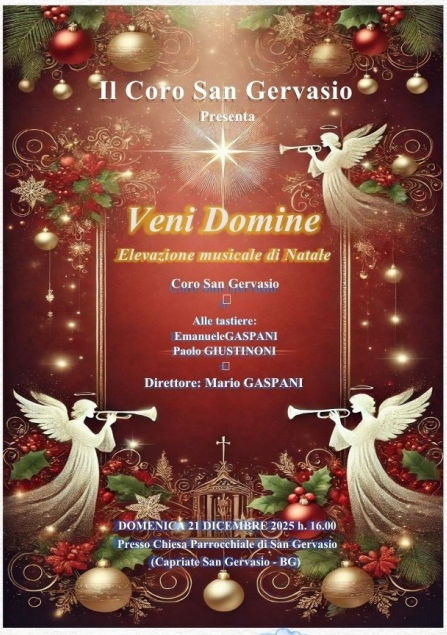

in attesa di Natale...

CONFESSIONI:

- **22 dicembre in CHIESA alle ore 20.30 in Chiesa: CONFESSIONI COMUNITARIE** per adolescenti, giovani e comunità
- **23 e 24 dicembre nel CONFESSIONALE in fondo alla CHIESA dalle 8.45 alle 11.00 dalle 16.00 alle 18.00 CONFESSIONI PER TUTTI**

MERCOLEDÌ 24 DICEMBRE:
ORE 22.00 SANTA MESSA NELLA NOTTE
GIOVEDÌ 25 DICEMBRE:
ORE 8.00 E 10.30 SANTA MESSA DI NATALE

Oratorio san Giovanni Bosco
Parrocchia san Gervasio

menù di

Capodanno

Aperitivo di benvenuto
Alcolico e analcolico

Antipasti
Salumi misti
Stuzzichini vari: salatini, pizzette, olive ascolane, insalata russa e piadine

Primi
Cannelloni ricotta e spinaci
Risotto champagne con gamberetti e zucchine

Sorbetto

Secondi
Arrosto ripieno con funghi e patate al forno

A mezzanotte
Cotechino con lenticchie
Mandarini e arachidi

Brindisi all'anno nuovo
con panettone farcito e caffè

Costo € 35,00
Iscrizioni entro il 23 dicembre presso il Bar o la segreteria dell'oratorio. Durante la serata ci sarà la tombola

VITA DELLA COMUNITA' PARROCCHIALE

DOMENICA 21 DICEMBRE

- **Messe: ore 8.00** *(+Sangalli Teresa e Santo + Pagnoncelli Francesco e Teresa + Antonio e Giovanni + Pagnoncelli Giovanni e Verzeni Luigia + Felice e Giuseppe Arnoldi, Laura e Francesco)*
- **Messe: ore 10.00 *per tutta la comunità***
  - **Ore 11 Oratorio cammini di catechesi**

LUNEDI 22 DICEMBRE

- **Eucaristia ore 8.00** *(+ Fam. Ravasio e Innocenti)*

MARTEDI 23 DICEMBRE

- **Eucaristia ore 8.00** *(+ Lodovici Mario + Rota Giovanni e Bravi Ermellina + Intenzione offerente)*

MERCOLEDI 24 DICEMBRE (vigilia di Natale)

Eucaristia ore 8.00 *(+Lodovici Samuele + Vavassori Luigi + Locatelli Samuele e fam. + Tisot Tullio e Caterina)*

Ore 21,30: Veglia
Ore 22,00: S.Messa della notte

GIOVEDI 25 DICEMBRE - S.NATALE

- **Eucaristia ore 8.00 S.Messa dell'aurora**
- **Eucarestia_ore 10,30 S.Messa del giorno**

VENERDI 26 DICEMBRE - S.Stefano, primo martire

Eucaristia ore 8.00 *(+ Gambirasio Franco + Parimbelli Alessandro + Agazzi Franco e def. Fam. Caldari e Lecchi)*

Eucarestia_ore 10,30 S.Messa del giorno

SABATO 27 DICEMBRE - S.Giovanni, apostolo

- **Eucaristia ore 8.00 (in chiesa)** *(+ Manzini Arduino)*
- **Eucaristia ore 18.00** *(+Vitali Alda + Cornelli Gabriele) + Fam. Ferrari e Lecchi)*

DOMENICA 28 DICEMBRE - Santa Famiglia

- **Messe: ore 8.00** *(+Innocenti Ferdinando + Fam. Previtali e Lecchi)*
- **Messe: ore 10.30 *per tutta la comunità***

- **Offerte settimana € 784,00**
- **Offerte buste natale € 820,00**
- **Offerta dai malati € 220,00**
- **Dal Gruppo Alpini € 1.000,00**
- **Dal mercatino di Natale € 1.376,00**

GRAZIE!

ORATORIO APERTO IL POMERIGGIO DALLE 15.00 ALLE 18.00

chiuso i seguenti giorni:
25-26-27 dicembre
1 gennaio

SEGRETERIA ORATORIO aperta
Mercoledi e Venerdi
dalle 15.30 alle 16.30

PATRONATO-CAF ACLI
tutti i mercoledì
dalle ore 8.45 alle 10.15

Chiuso dal 23/12/2025
Riapre il 7/1/2026

Domenica 14 dicembre:
Giornata bambini e genitori 2.a elementare